

# SOUHLAS SE STAVBOU „Rožnovská Bečva, Hrachovec, Veselá – oprava toku“

Situace příjezdových tras ke stavbě



J. Pta-52244/2020  
Ev. Č. 155155/2020  
dne 14.12.2020

Povodí Moravy s.p.

listu 1

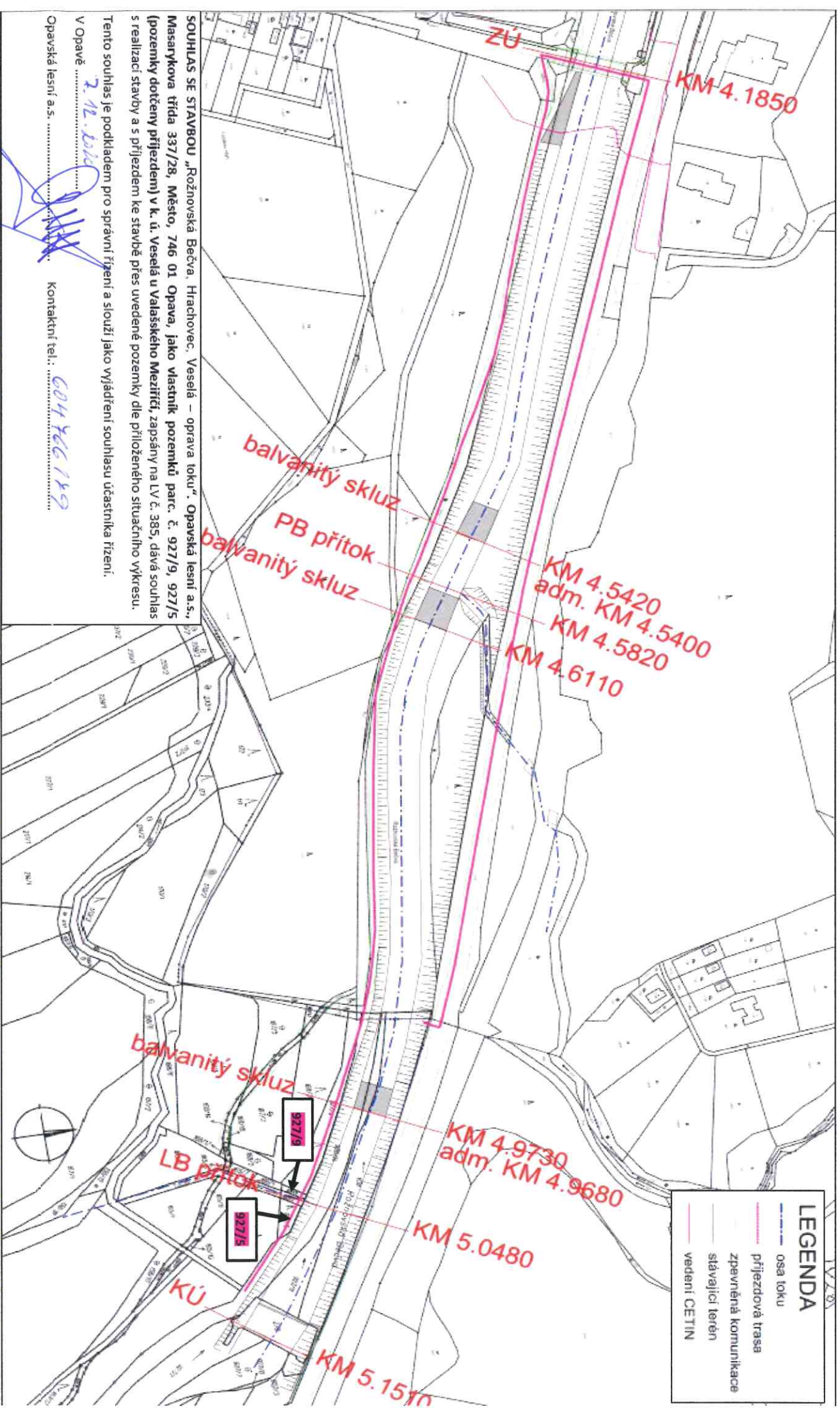

OPAVSKÁ LESNÍ A.S.  
Masarykova třída 337/28, Město,  
68 01 Opava  
IČ: 45193177 DIČ: CZ45193177

Situace stavby

*OPAVSKÁ LESNÍ A.S. souhlasí se stavbou a se vstupem na své pozemky na předpoklad, že po dokončení stavby budou všechny do příslušného územního plánování a stavebního zákona v souladu s příslušnými předpisy.*

SOUHLAS SE STAVBOU „Rožnovská Bečva, Hrachovec, Veselá – oprava toku“, Opavská lesní a.s., Masarykova třída 337/28, Město, 746 01 Opava, jako vlastník pozemků parc. č. 927/9, 927/5 (pozemky dotčeny příjezdem) v k. ú. Veselá u Valašského Meziříčí, zapsány na LV č. 385, dává souhlas s realizací stavby a s příjezdem ke stavbě přes uvedené pozemky dle přiloženého situačního výkresu.

Tento souhlas je podkladem pro správní řízení a slouží jako vyjádření souhlasu účastníka řízení.

V Opavě .....  
Opavská lesní a.s. ....  
Kontaktní tel.: .....

